

mesonic Roadshow 2024

mesonic ✓
mit sicherheit ein gewinn

Agenda

- ✓ WinLine FORM
- ✓ WinLine View 360
- ✓ VIDA - VAT in a digital age - E Billing
- ✓ MesoCalc Pro im BI corporate
- ✓ PPS und CRM
- ✓ Match Pro - Belegerfassung neu
- ✓ MESO AI
- ✓ Kampagne "Faszination Digitalisierung"

WinLine FORM

mesonic ✓
mit sicherheit ein gewinn

WinLine FORM - mApp

- ✓ Mehr als ERP und CRM - völlig neue Möglichkeiten - Ausbrechen aus bekannten Mustern
- ✓ Unzählige Verknüpfungsmöglichkeiten von Daten
- ✓ Umsetzung mit einfachen Bordmitteln - keine Programmierung nötig
- ✓ Einfache Verknüpfung von WinLine Objekten mit frei definierbaren Form Objekten

- ✓ Beispiele aus dem "Alltag"
 - ✓ Umfragen jeder Art
 - ✓ Fuhrparkverwaltung
 - ✓ Fahrtenbuch
 - ✓ Veranstaltungsmanagement
 - ✓ Raumverwaltung
 - ✓ Serviceprozesse
 - ✓ Qualitätssicherung
 - ✓ Besuchsberichte

 - ✓ COVID - Verwaltung (Impfzertifikate, Immunitätsstatus, ...)
 - ✓ Brandschutz, Erste Hilfe, ...
 - ✓ HR - Qualifikationsverwaltung
 - ✓

Form Designer - das große Ganze

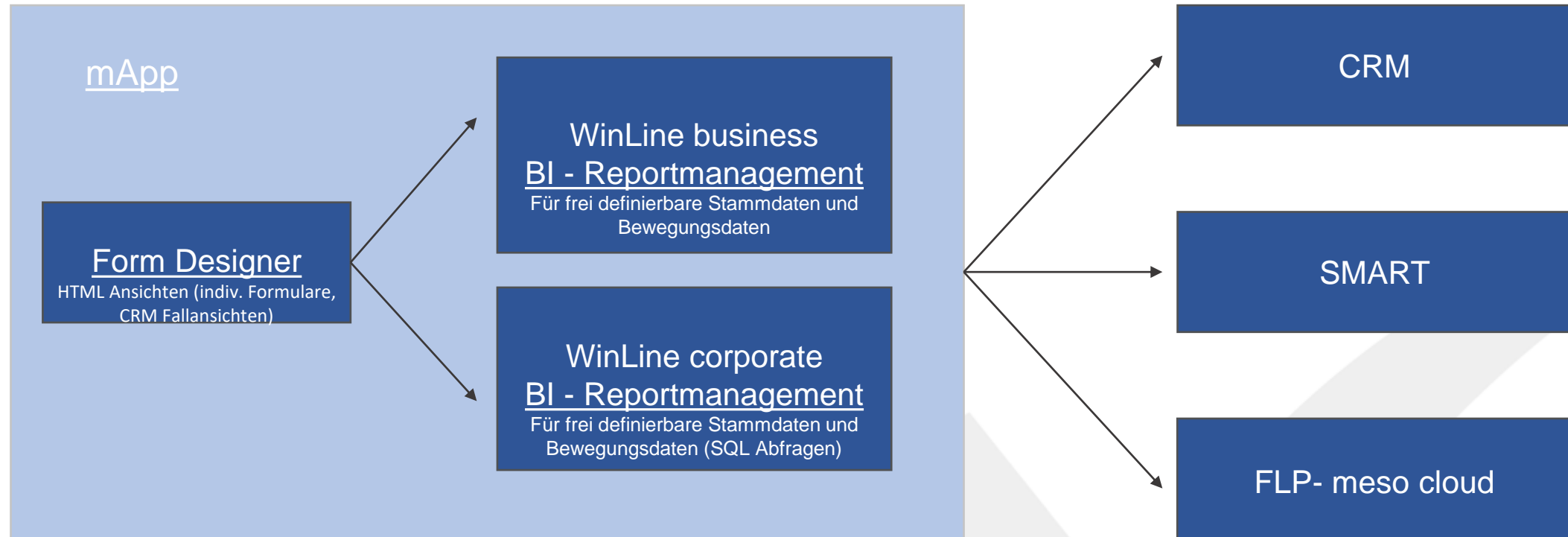

WinLine View 360

mesonic ✓
mit sicherheit ein gewinn

WinLine View 360

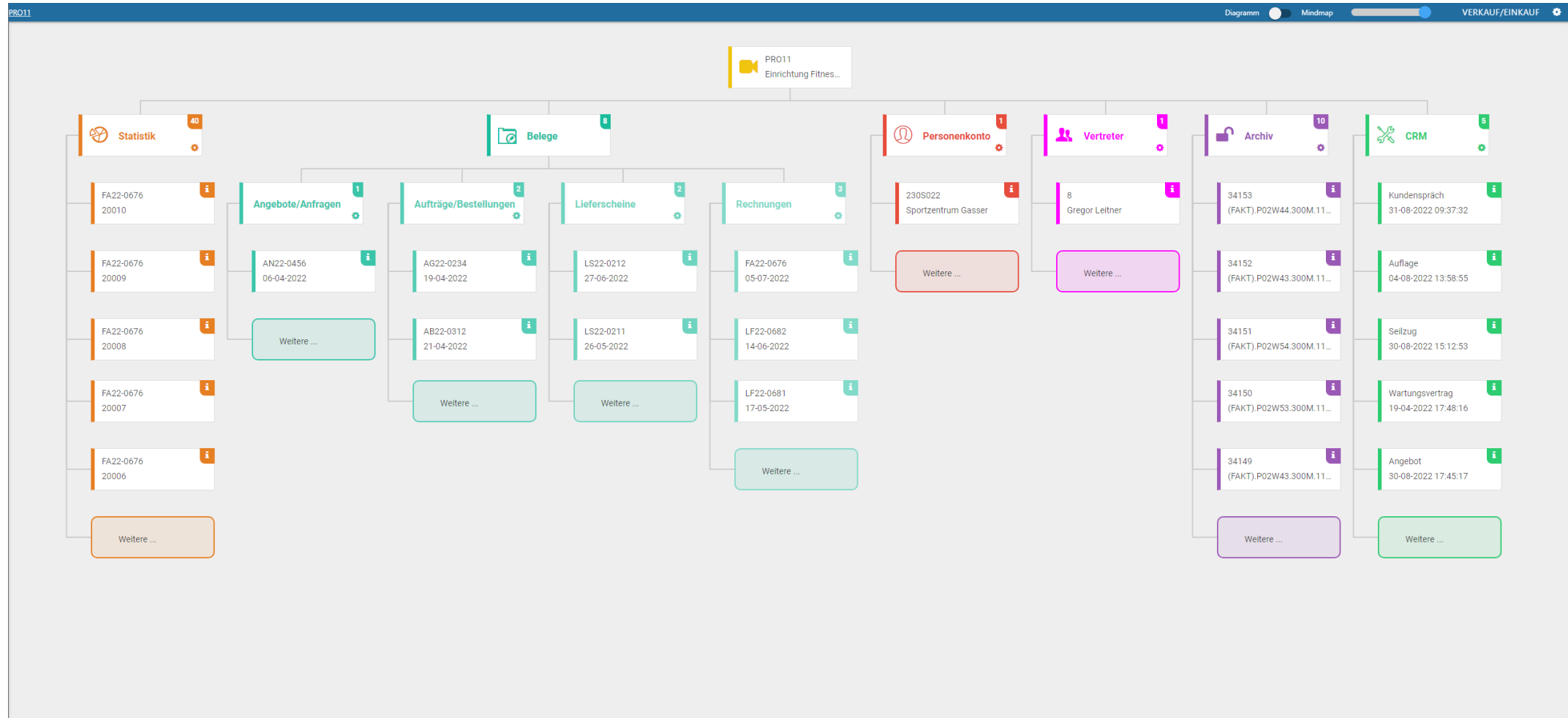

WinLine View 360

- ✓ Grafische Darstellung der Zusammenhänge von Objekten
 - ✓ Projekte, Belege (neue Ansicht des Belegmanagements), Artikel, CRM
- ✓ Systemtool
 - ✓ Voraussetzung ist WinLine BI - Report Management
- ✓ Ausblick
 - ✓ Erweiterung um Form-Objekte
 - ✓ Erweiterung um Beziehungen

VIDA

2024

mesonic ✓
mit sicherheit ein gewinn

VIDA - VAT in a Digital Age - Mehrwertsteuer im digitalen Zeitalter

- ✓ Die EU-Kommission veröffentlichte am 8. Dezember 2022 ihren Vorschlag zur Änderung der Mehrwertsteuer-Systemrichtlinie (MwStSystRL, Richtlinie 2006/112/EG) sowie der damit im Zusammenhang stehenden Durchführungsverordnungen im Rahmen der „VAT in the Digital Age“ („ViDA“) Initiative.
- ✓ Die Änderungen umfassen insbesondere **digitale Berichtspflichten und die verpflichtende Ausstellung von sog. E-Invoices**, Erleichterungen bei der Erklärung des grenzüberschreitenden Waren- und Dienstleistungsverkehrs innerhalb der EU sowie die Einbeziehung von Online-Portalen in die Dienstleistungskette in den Bereichen kurzfristige Personenbeförderung und Vermietung.
 - ✓ Die Einführung eines digitalen Reportings von Einzeltransaktionen in Echtzeit auf Basis einer verpflichtenden elektronischen Rechnungsstellung für Unternehmen, die in der EU grenzüberschreitend tätig sind, bei gleichzeitiger stärkerer Harmonisierung des Rechtsrahmens für nationale Transaktionen („Digitale Meldesysteme/E-Rechnung)
- ✓ Die Änderungen betreffen grundsätzlich alle Unternehmen über alle Branchen und Business Modelle hinweg und erfordern eine langfristige Planung, insbesondere im Hinblick auf die ERP-Systeme und Lieferketten.

Modelle

Main e-Invoicing / CTC models

Regulated

Standardized

Non-standardized

CTC = Continuous Transaction Controls

 French Model

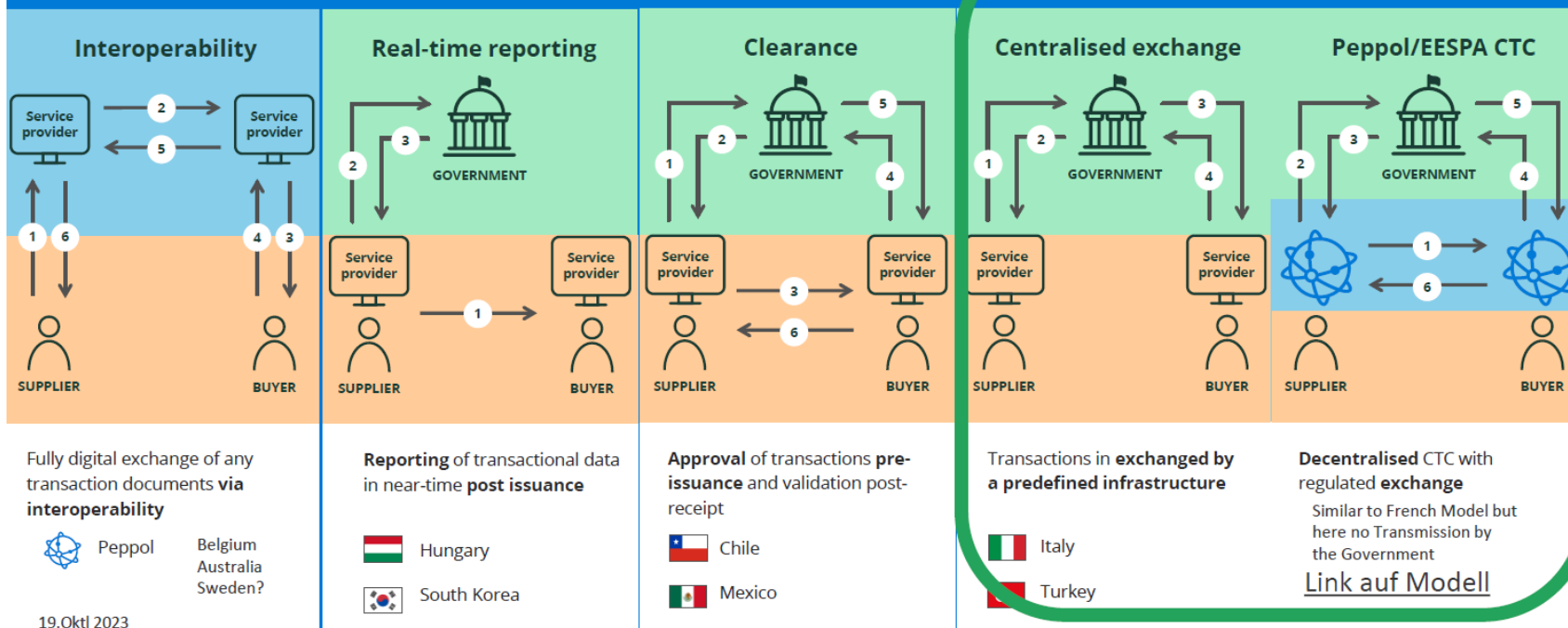

Generelle Überlegungen

ÜBERTRAGUNGS-
ALTERNATIVEN
RECHNUNG-
FORMAT

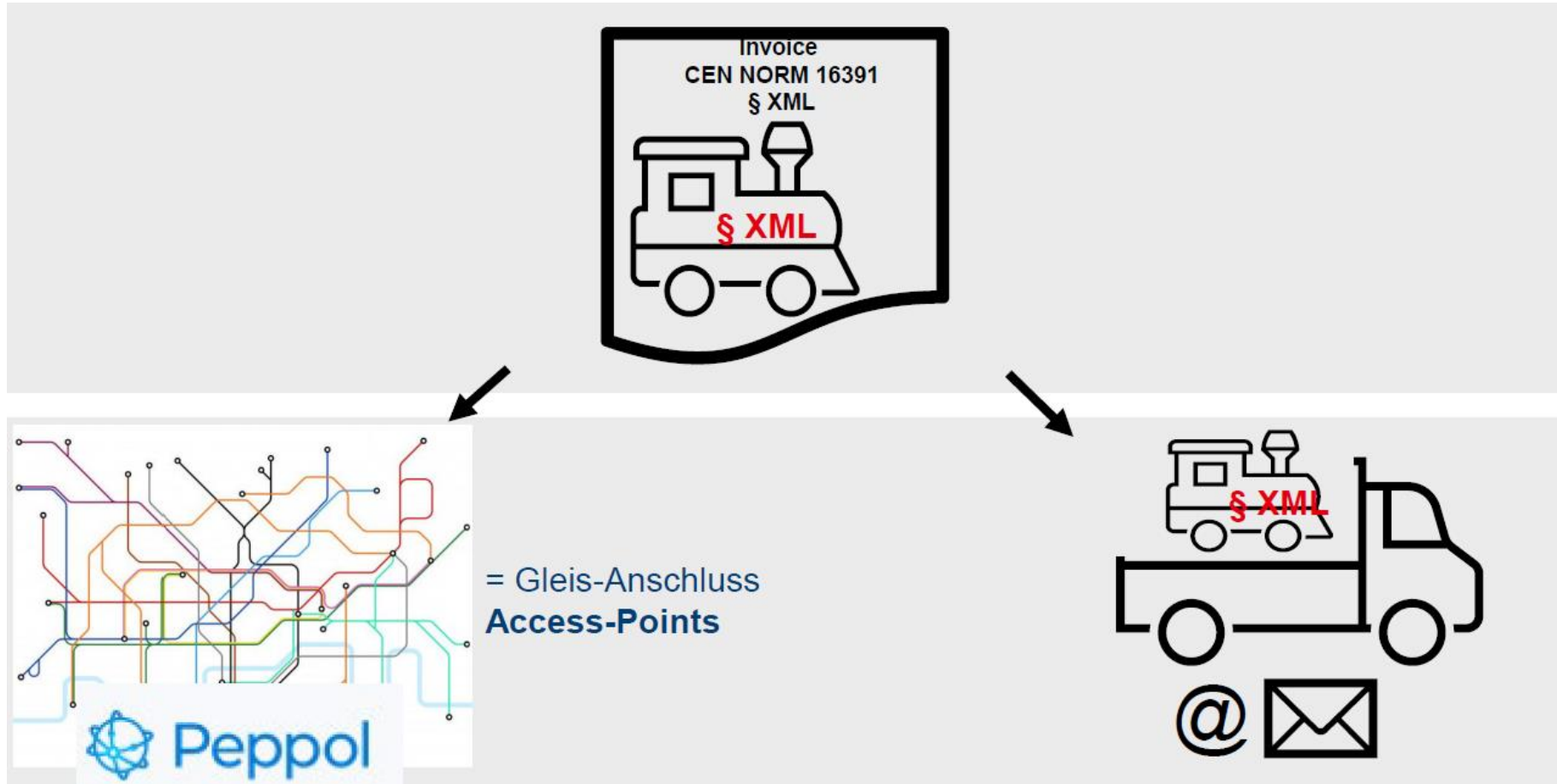

E-Rechnungspflicht in Deutschland

- ✓ Die B2B E-Rechnungspflicht kommt ab dem 01.01.2025
 - ✓ Übergangsregelungen geplant
- ✓ Elektronische Rechnung (Bezeichnung lt. Gesetz "eRechnung")
 - ✓ Rechnungen in einem strukturierten Format (z. B. XML)
 - ✓ gemäß der Norm EN 16931
 - ✓ Wie derzeit die "XRechnung" im B2G und "ZUGFeRD/Factor-X"
- ✓ Sonstige Rechnungen
 - ✓ Papierrechnungen oder...
 - ✓ andere elektronische Formate (z. B. PDF)

=> PDF-Rechnungen gelten nicht mehr als elektronische Rechnung

=> XML-Rechnungen gewinnen immer mehr an Bedeutung

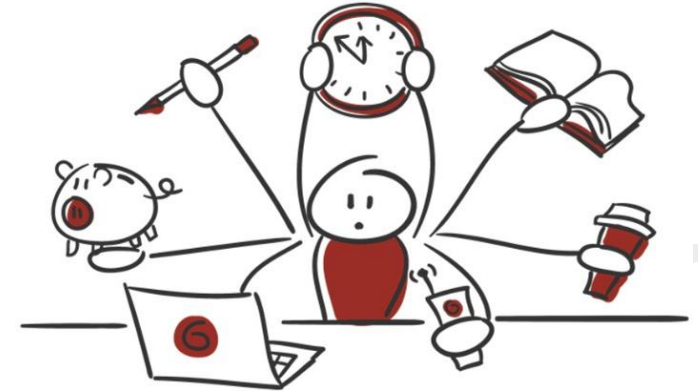

E-Rechnungspflicht Zeitplan Deutschland

- ✓ Empfangspflicht Elektronische Rechnungen ab 1.1.2025
- ✓ Papierrechnung und PDF (nur mit Zustimmung des Empfängers) bis Ende 2026 erlaubt (Ausnahme Umsatz < 800.000 Euro, dann noch bis 2027)
- ✓ Ab 1.1.2028 nur noch elektronische Rechnungen (Versand und Empfang → VIDA)
- ✓ EDI noch erlaubt, sofern es der EN 16931 entspricht und bilateral vereinbart wurde

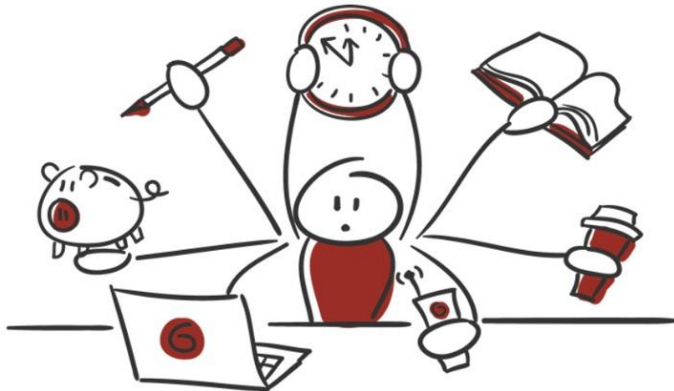

Mit der WinLine - E Rechnungsfrit

- ✓ Erstellung und Versand der E Rechnung nach Kriterien der EN 16931 über das Modul E Billing
 - ✓ Per Jahresende werden E Billing AT und E Billing DE zusammengeführt)
- ✓ Empfang von Elektronischen Rechnungen über das Modul - Beleg Pro
 - ✓ Rechnungseingang über PDF (solange noch erlaubt), XML, ... und Weiterverarbeitung über CRM (innerbetriebliches Kontrollverfahren)
- ✓ Europäisches Meldewesen nach VIDA wird nach Vorliegen der Anforderungsspezifikationen umgesetzt

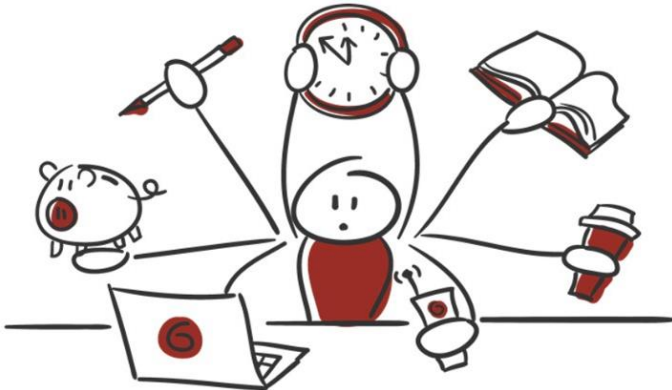

WinLine MesoCalc

mesonic ✓
mit sicherheit ein gewinn

MesoCalc

- ✓ Mit dem Programm "MesoCalc" können Berechnungen anhand von WinLine FIBU- und WinLine KORE-Daten durchgeführt werden
 - ✓ Excel-Like
 - ✓ Einfach zu bedienen
 - ✓ Sehr performant
- ✓ Zusätzlich wird es für die LSE-Ausgabe verwendet und kann in Kombination mit dem WinLine CRM eingesetzt werden (z.B. Prüfprotokolle)
- ✓ Allerdings...
 - ✓ Fehlen viele Excel(-Standard)-Funktionen
 - ✓ Nicht so intuitiv zu bedienen wie Excel
 - ✓ Datenzugriff auf die WinLine Daten ist relativ eingeschränkt
 - ✓ Nicht für mobile Datenzugriff konzipiert

MesoCalc

- ✓ ToDo-Liste
 - ✓ Schnell / Performant
 - ✓ Soll auf einer modernen HTML-Technologie basieren
 - ✓ In Bedienung und Look & Feel an Excel angelehnt
 - ✓ Export- und Importfunktionen auf Basis von Excel-Dateien
 - ✓ Excel-Formel sollen erhalten bleiben
 - ✓ Mesonic-Formeln sollen aufgelöst übergeben werden
 - ✓ Vollständige Zugriff auf die WinLine Daten
 - ✓ Vorgefertigte Mesonic-Formeln
 - ✓ Allgemeiner (formelbasierender) Datenbank-Zugriff

MesoCalc Pro im WinLine BI corporate

✓ Ergebnis

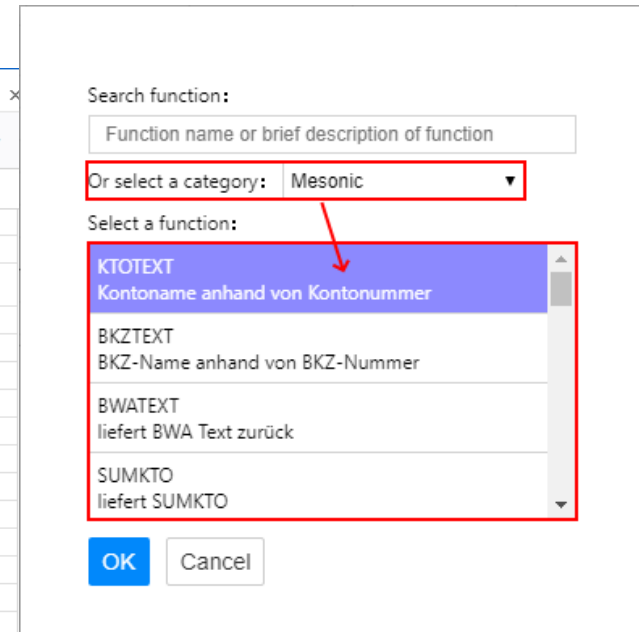
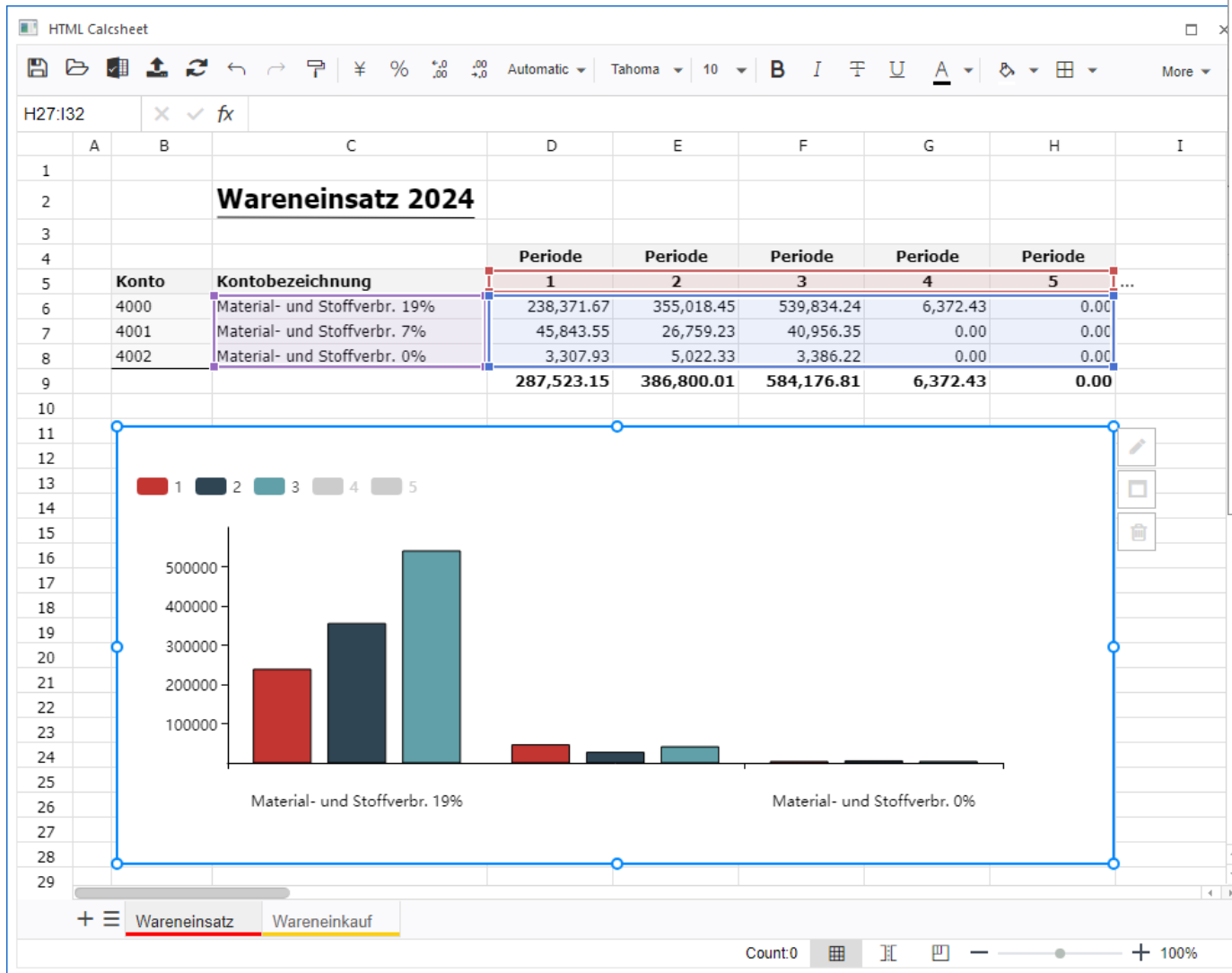

Beispiel eines Workflows

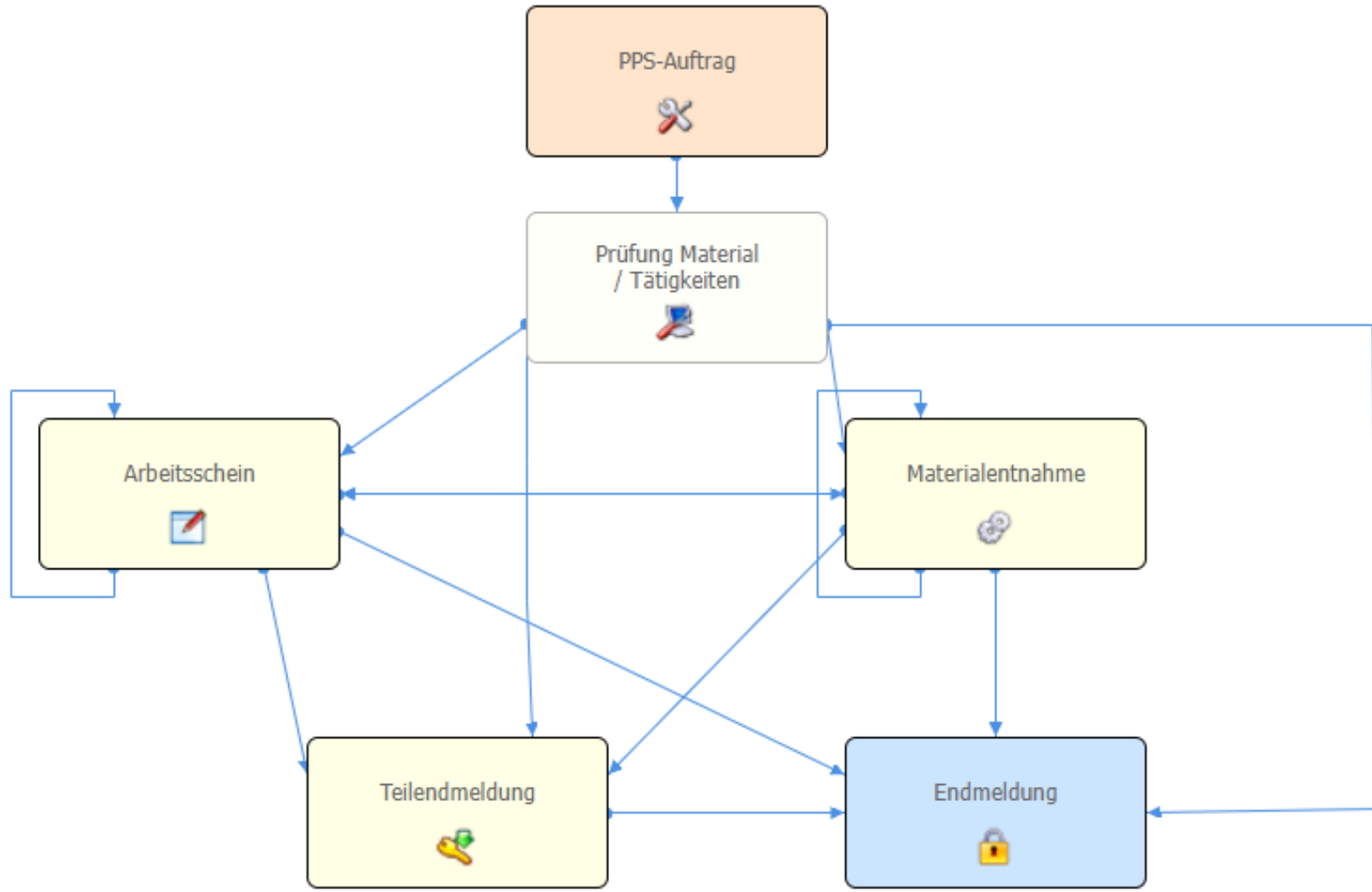

Belege neu / Match Pro

mesonic ✓
mit sicherheit ein gewinn

Belege neu

- ✓ Auswahl mehrerer Artikel und deren Menge
- ✓ Übergabe der gewählten Werte direkt an die Belegerfassung

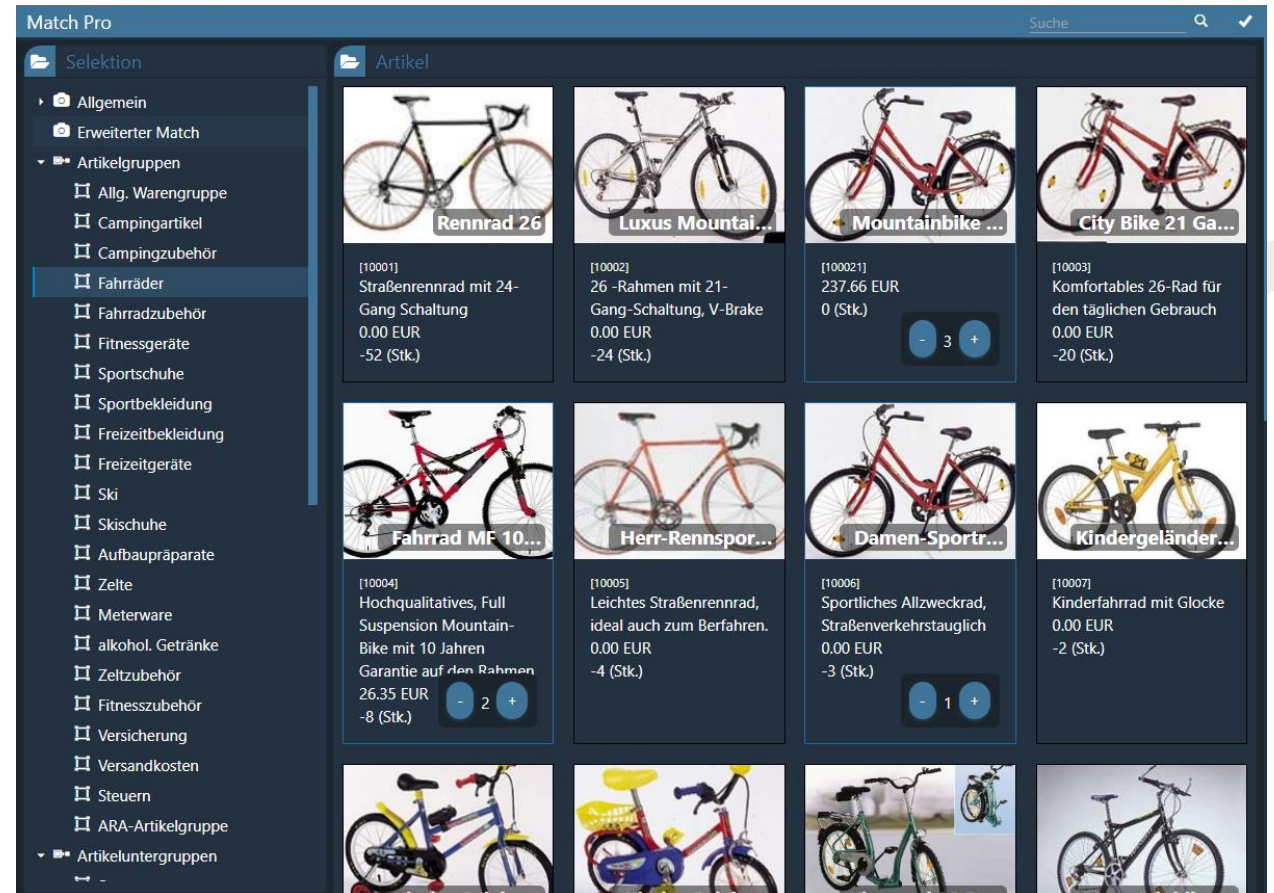

Match Pro

- ✓ Erweiterter Matchcode für verschiedenste Meso-Objekte
- ✓ Darstellung in moderner HTML Ansicht
 - ✓ Kacheln für die einzelnen Artikel
 - ✓ Individuell anpassbarer Baum zur Auswahl der Suchstrategien
- ✓ Auswahl von einem oder mehreren Objekten - Übergabe in den Matchcode

Match Pro - Matchcode für die Stammdaten

- ✓ Artikelsuche
- ✓ Artikelgruppen und Suchstrategien
- ✓ Anzeige der Artikeldetails
- ✓ Auswahl eines einzelnen Artikels

Matchcode	Price (EUR)	Stock	Item Name
[20001]	653.33	0	Multi - Trainer
[20002]	0.00	0	Mini Fitness Ce...
[20003]	0.00	0	Laufband mit E...
[20004]	0.00	0	Rudergerät
[20005]	0.00	0	Universal Traini...
[20006]	0.00	0	Kompakt-Heim...
[20007]	0.00	0	Hantelbank
[20008]	0.00	0	Hantel 3 KG

WinLine Digitalisierung - MesoAI

mesonic ✓
mit sicherheit ein gewinn

Übersicht

- ✓ Meso AI
 - ✓ CRM
 - ✓ Stammdaten
 - ✓ FORM
 - ✓ Meso Mail
 - ✓ List
 - ✓ ...

- ✓ Aktuell wird das LLM von Open AI (ChatGPT 3.5) verwendet!

- ✓ Live in der WinLine

MesoAI - CRM

✓ CRM (Fall zusammenfassen, Folgeschritt vorschlagen, Textformulierung, Übersetzung)

Langbeschreibung intern
Angebot gemäß Wünschen von Herrn Müller gestaltet; im Bereich "Fitness" wären noch höhere Rabatte möglich

trator

Langbeschreibung intern
Es war fälschlicherweise noch Summenrabatt erfasst; diesen entfernt und durch Erhöhung des Individualrabatts ausgeglichen

Langbeschreibung intern
im Laufe der Woche wird wohl eine Entscheidung gefällt

nfred Mesonic > Abrechnung

Langbeschreibung intern
- Angebot wurde angenommen
- leichte Änderungen wurden noch vorgenommen (u.a. sollen wir den Aufbau zum Teil übernehmen)
- Details zu den Abschlagsrechnungen wurden besprochen (erste Rechnung folgt in KW 07)
- als Lieferdatum wurde der 20.04 gewählt

Künstlicher Meso Assistent

Zusammenfassung? Empfehlung?
Andere Frage? Zusagen? Absagen?
🚩

Bisher wurde das Angebot entsprechend den Wünschen von Herrn Müller gestaltet. Es wurden höhere Rabatte im Bereich 'Fitness' in Erwägung gezogen. Ein fälschlicherweise erfasster Summenrabatt wurde entfernt und durch eine Erhöhung des Individualrabatts ausgeglichen. Eine Entscheidung wird voraussichtlich in dieser Woche getroffen. Das Angebot wurde bereits angenommen und es wurden einige leichte Änderungen vorgenommen. Unter anderem soll der Aufbau teilweise übernommen werden. Details zu den Abschlagsrechnungen wurden bereits besprochen, die erste Rechnung wird in der Kalenderwoche 07 ausgestellt. Der 20.04 wurde als Lieferdatum festgelegt.

Uploads

ANG... ANG...

Angebot Angebot

Zusammenfassung? Empfehlung?
Andere Frage? Zusagen?
Absagen? 🚩

The offer was designed according to Mr. Müller's wishes; higher discounts are possible in the 'Fitness' area. A mistakenly included bulk discount was removed and offset by increasing the individual discount. A decision will likely be made during the week. The offer was accepted. Some minor changes were made including taking over part of the structure. Details on the down payment invoices were discussed; the first invoice will be issued in calendar week 07. The delivery date was chosen as the 20th of April.

Vielen Dank für die Informationen. Das klingt nach einem positiven Verlauf! Wir freuen uns, das Angebot annehmen zu können. Gerne übernehmen wir auch den Aufbau teilweise für Sie. Wir warten gespannt auf die erste Rechnung in KW 07 und haben den 20.04 als Lieferdatum notiert. Falls weitere Details geklärt werden müssen, lassen Sie es uns bitte wissen. Vielen Dank und einen schönen Tag noch!

Anfrage abgelehnt. Leider sind keine höheren Rabatte möglich, da das Angebot bereits gemäß den Wünschen von

MesoAI - Stammdaten

- ✓ Textbearbeitung (Umformulieren, Verlängern, Übersetzen, indiv. Fragestellungen)

- Verpackung: Karton
- Lagerplatz: Halle 1 / Ort 25
- Gewicht: 14,0000
- Raumgew: 0,0000

The product image is labeled "Grafikdatei 10004.JPG".

The "Künstlicher Meso Assistent" window is open, showing a list of actions: "Umformulieren?", "Länger?", "Kürzer?", and "Andere Frage?". Below these are four German text suggestions:

- Ein Fahrrad, das über eine umfassende Federung und erstklassige Qualität verfügt und zudem eine Garantie von 10 Jahren für den Rahmen bietet.
- Ein Full-Suspension-Fahrrad von hoher Qualität mit einer 10-jährigen Rahmen-Garantie
- Ein hochwertiges Full-Suspension-Bike mit einer 10-jährigen Garantie für den Rahmen
- Ein Bike mit voller Federung und hoher Qualität, das eine 10-jährige Garantie für den Rahmen bietet

The "Text" section shows:

- Text 1: Hochqualitatives, Full Suspension Bike mit 10 Jahren Garantie auf den Rahmen
- Text 2: (Empty)

A language selection menu is visible on the right, with "German", "English", "French", and "Italian" options. "German" is currently selected.

The "Künstlicher Meso Assistent" window is open, showing the same list of actions as above. Below these are four English text suggestions:

- A bicycle that is equipped with a comprehensive suspension system and top-notch quality, along with a 10-year warranty for the frame.
- A bicycle equipped with comprehensive suspension and top-notch quality, also providing a 10-year warranty for the frame.
- A bike that comes with extensive suspension, top-quality build, and a 10-year frame warranty.
- A bicycle that boasts a full suspension system, premium quality, and a 10-year frame guarantee.

MesoAI - Stammdaten

- ✓ Stammdatenanlage
- ✓ Clipboard, Datei, D&D

Personenkonto

Personenkonto

Kontonummer

Anrede		E-Mail-Adresse	info@mesonic.com
Kontoname	mesonic software gmbh	WWW-Adresse	www.mesonic.com
Straße	Hirschberger Str. 18	Telefon	+49 4263 939 00
Postleitzahl	27383	UID-Nummer (Subkonto)	
Ort	Scheeßel	IBAN - International bank account number	
Land	Deutschland		

Notiz mesonic wurde 1978 gegründet. Noch heute ist das Headquarter im idyllischen Mauerbach nahe Wien. Anfang der 1980er Jahre wurde mit einer deutschen Niederlassung expandiert. Mehr als 100 Mitarbeiter betreuen unsere Kunden in aller Welt.

Personenkonto - Neuanlage mit KI

Personenkonto - Neuanlage mit KI

Bitte wählen Sie die Datei aus, aus der die Neuanlage erfolgen soll oder kopieren Sie die Daten für die Neuanlage an das Eingabefeld.

Quelldatei

Suchen

Eingabe

Deutschland
mesonic software gmbh
Hirschberger Str. 18
27383 Scheeßel
+49 4263 939 00

Kontakt
Kontaktformular
info@mesonic.com
www.mesonic.com

mesonic wurde 1978 gegründet. Noch heute ist das Headquarter im idyllischen Mauerbach nahe Wien beheimatet. Bereits Anfang der 1980er Jahre wurde mit einer deutschen Niederlassung expandiert. Mehr als 100 Mitarbeiter betreuen unsere Kunden in aller Welt.

MesoAI - FORM

✓ FORM (Inhalte über MesoAI füllen)

Fuhrparkverwaltung (Schadensbericht) MesoAI

Schadensbericht

Fahrzeug
ROW_FR_25-1

Art des Schadens
Unfall (Fahrt)

Zeitpunkt
03.04.2024

Zeitpunkt der Erfassung

WIENER STÄDTISCHE
VIENNA INSURANCE GROUP

Weitere Daten

Fahrer/-in (Vertreter) Fahrer/-in (Mitarbeiter)
Max Mustermann Max Mustermann

Hergang
Max Mustermann hat ein anderes Auto übersehen und ist aufgefahren.

Ort
Wien, Anton Baumgartnerstraße Höhe Restaurant Otto

Polizei / Versicherung

Schaden gemeldet
Nein Ja

Aktenzeichen

Schadensnummer

Schuld

Eigenverschulden

Fremdverschulden

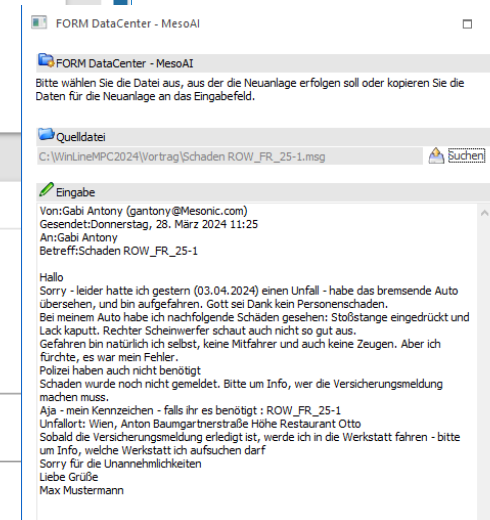
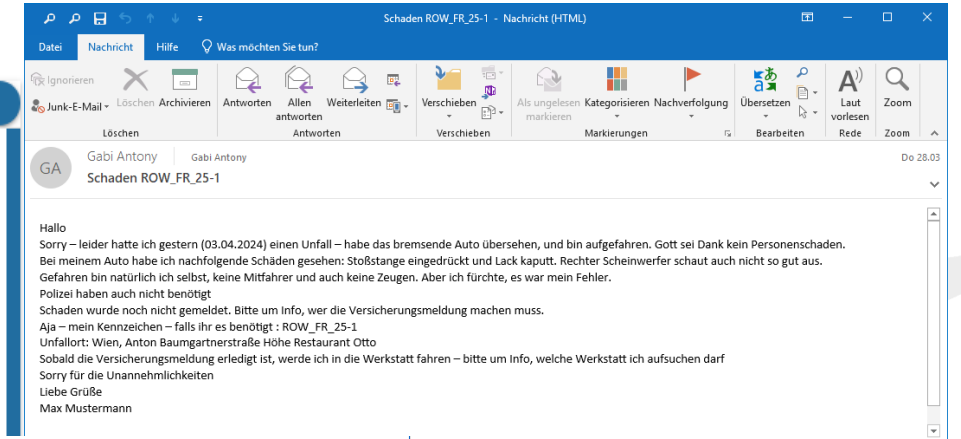

MesoAI - Meso Mail

✓ Meso Mail / CRM / Form DQ

A dialog box titled "CRM-Aktion auswählen (Volltext durchsuchbar)" is shown. It contains a dropdown menu with the selected option "Reklamationsannahme - Workflow Startschritte". Below the dropdown, there is a button labeled "MesoAI (Auswahl der CRM-Aktion)" with a star icon and a "Rating: 90%". An "OK" button is located at the bottom right of the dialog.

MesoAI - List

500M / 2024 - CWL Listgenerator

CWL MESONIC INFO CENTER UND MAKROS TEXTFORMATIERUNG UND TOOLS CRM LIST - ASSISTENT

Ausgabe Bildschirm Ausgabe Tabelle Power Report Ausgabe XLSX 31

Speichern Ende Löschen

Liste kopieren neue Liste neue Liste mit MesoAI neue Gruppe Zurück Vor

+ zu Favoriten hinzufügen
Berechtigungen
Desktop Formular bearbeiten

List - Assistent

Neualage mit MesoAI

Beschreiben Sie den Inhalt der neuen Liste für einen Vorschlag

ich möchte eine Arbeitnehmer Stammliste mit Arbeitnehmernummer, Name, PLZ, Ort, Geburtsdatum, Eintrittsdatum, Telefon, Geschlecht

Variablen für Ausgabe

Desktop								
Tab.	Sp.	Ausgabe	Bezeichnung	Breite	Zeile	Font	Unterdrü...	Wiederho...
400	1	<input checked="" type="checkbox"/>	AN-Nummer	20	1	0	<input type="checkbox"/>	<input type="checkbox"/>
400	2	<input checked="" type="checkbox"/>	Name (Andruck)	50	1	0	<input type="checkbox"/>	<input type="checkbox"/>
400	7	<input checked="" type="checkbox"/>	PLZ 1	12	1	0	<input type="checkbox"/>	<input type="checkbox"/>
400	9	<input checked="" type="checkbox"/>	Ort	50	1	0	<input type="checkbox"/>	<input type="checkbox"/>
400	79	<input checked="" type="checkbox"/>	Geburtsdatum	16	1	0	<input type="checkbox"/>	<input type="checkbox"/>
400	26	<input checked="" type="checkbox"/>	Eintrittsdatum	16	1	0	<input type="checkbox"/>	<input type="checkbox"/>
400	46	<input checked="" type="checkbox"/>	Telefonnummer	50	1	0	<input type="checkbox"/>	<input type="checkbox"/>
400	42	<input checked="" type="checkbox"/>	Geschlecht	10	1	0	<input type="checkbox"/>	<input type="checkbox"/>

List - Ausgabe in Tabelle - Arbeitnehmerstamm

AN-Nu...	Name (Andruck)	PLZ 1	Ort	Geburtsdatum	Eintrittsdatum	Telefonnummer	Geschlecht
001	Geschäftsführer Heinz Dr. Ing.	60528	Frankfurt am Main	12.02.1959	01.01.1970	069 / 232115	m
002	Mehrfach Franziska	60329	Frankfurt am Main	12.03.1960	01.01.1990	069 / 665869	W
003	Azubine Gudrun	60598	Frankfurt am Main	15.05.1989	01.09.2009	069 / 998877	W
004	Freiwillig Klaus	60486	Frankfurt am Main	11.10.1970	01.01.1987	069 / 353637	M
005	Stundenlöhner Herbert	60594	Frankfurt am Main	28.02.1976	01.07.1999	069 / 781258	M
007	Geringfügig Werner	60599	Frankfurt am Main	10.04.1978	01.01.2010	069 / 58655	M
008	Kostenstellen Karla	65931	Frankfurt am Main	12.03.1980	01.01.2010	069 / 454588	W
009	Kug Anton	60594	Frankfurt am Main	01.01.1975	01.01.2010	069 / 848484	M
013	Gruber Hans	28717	Bremen	13.04.1988	03.01.2010	0162 / 2165458	M
014	Huber Hans	28359	Bremen	15.07.1989	01.01.2010	040 / 123488	M
015	Gleitzone Marie	60486	Frankfurt am Main	02.10.1974	01.03.2012		W
010	Altersteilzeit Adam	60489	Frankfurt am Main	01.01.1955	01.01.2010	069 / 969674	M
011	DASBV Berufsständischer	25462	Rellingen	15.10.1970	01.01.2010	04101 / 60001	M
006	Italiener Salvatore	60528	Frankfurt am Main	18.01.1960	01.01.2004	069 / 32574	M
016	Azubi Horst	60598	Frankfurt am Main	15.05.1996	01.01.2017		m

Marketingkampagne

Faszination Digitalisierung

mesonic ✓
mit sicherheit ein gewinn

Digitalisierunguser

✓ WinLine compact DIGITAL - WinLine Digitalisierungstools kompakt im Bundle:

- ✓ WinLine CRM & Workflows
- ✓ WinLine mobile
- ✓ WinLine FORM
- ✓ WinLine BI CORPORATE

- ✓ WinLine BI-ER
- ✓ WinLine VIEW 360
- ✓ WinLine BELEG PRO
- ✓ WinLine eBILLING

✓ Kosten:

€ 59,-/Benutzer und Monat

bzw.

€ 430,-/Monat Serverlizenz für
Zugriff aller ERP/CRM Benutzer
(keine Benutzerlizenzen beinhaltet!)

Veranstaltungen - Themen & Termine

- ✓ Neun Einstiegstermine zum Reinschnuppern zu verschiedenen Digitalisierungsthemen:
 - ✓ ~ 3 Stunden pro Schulung / Ausnahme: BI = vier Themenblöcke à 1-1,5 Stunden

Thema:	1. Termin	2. Termin
Kickoff „Faszination Digitalisierung“	7. Mai 2024, 9:00 Uhr	----
Digitales Aufgabenmanagement	14. Mai 2024, 9:00 Uhr	3. Sept., 2024, 9:00 Uhr
Nahtlose Serviceabwicklung für zufriedene Kunden	16. Mai 2024, 9:00 Uhr	10. Sept., 2024, 9:00 Uhr
Eingangsberechnungen digital prüfen	22. Mai 2024, 9:00 Uhr	5. Sept., 2024, 9:00 Uhr
mApps erstellen ohne Programmierkenntnisse	23. Mai 2024, 9:00 Uhr	12. Sept., 2024, 9:00 Uhr
Kundenbindung stärken - Der Weg zum erfolgreichen Reklamationsmanagement	28. Mai 2024, 9:00 Uhr	18. Sept., 2024, 9:00 Uhr
So navigieren Sie übersichtlich durch Ihre Unternehmensdaten	29. Mai 2024, 9:00 Uhr	19. Sept., 2024, 9:00 Uhr
Präzise und effiziente Prozessüberwachung	4. Juni 2024, 9:00 Uhr	24. Sept., 2024, 9:00 Uhr
Verträge im Griff, Chancen im Blick	12. Juni 2024, 9:00 Uhr	26. Sept., 2024, 9:00 Uhr
eBilling, eRechnung & Co. - Ein Ausblick auf die Zukunft der digitalen Belege in der WinLine	----	1. Okt., 2024, 9:00 Uhr

Faszination Digitalisierung

- ✓ Wir freuen uns auf viele tolle, gemeinsame Digitalisierungsprojekte!

